

## STRALCIO PLANIMETRICO

SCALA 1:100

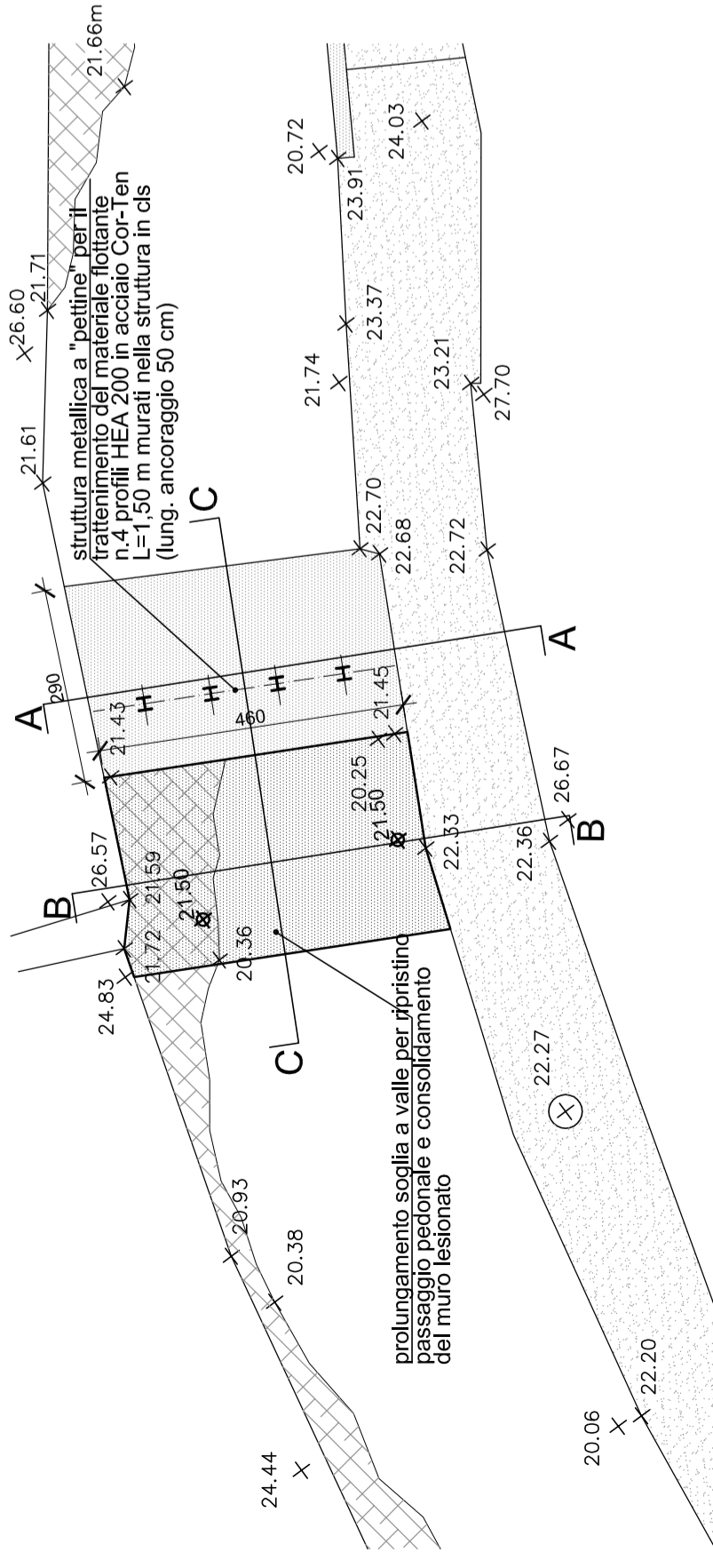

## STRUTTURA A PETTINE

PIANTA - SCALA 1:50

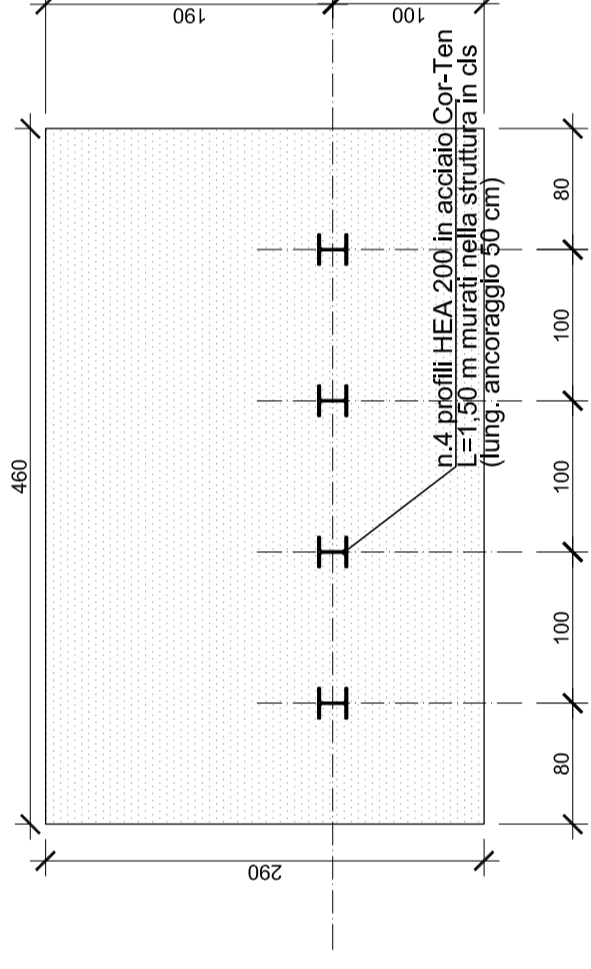

SEZIONE A-A - SCALA 1:50

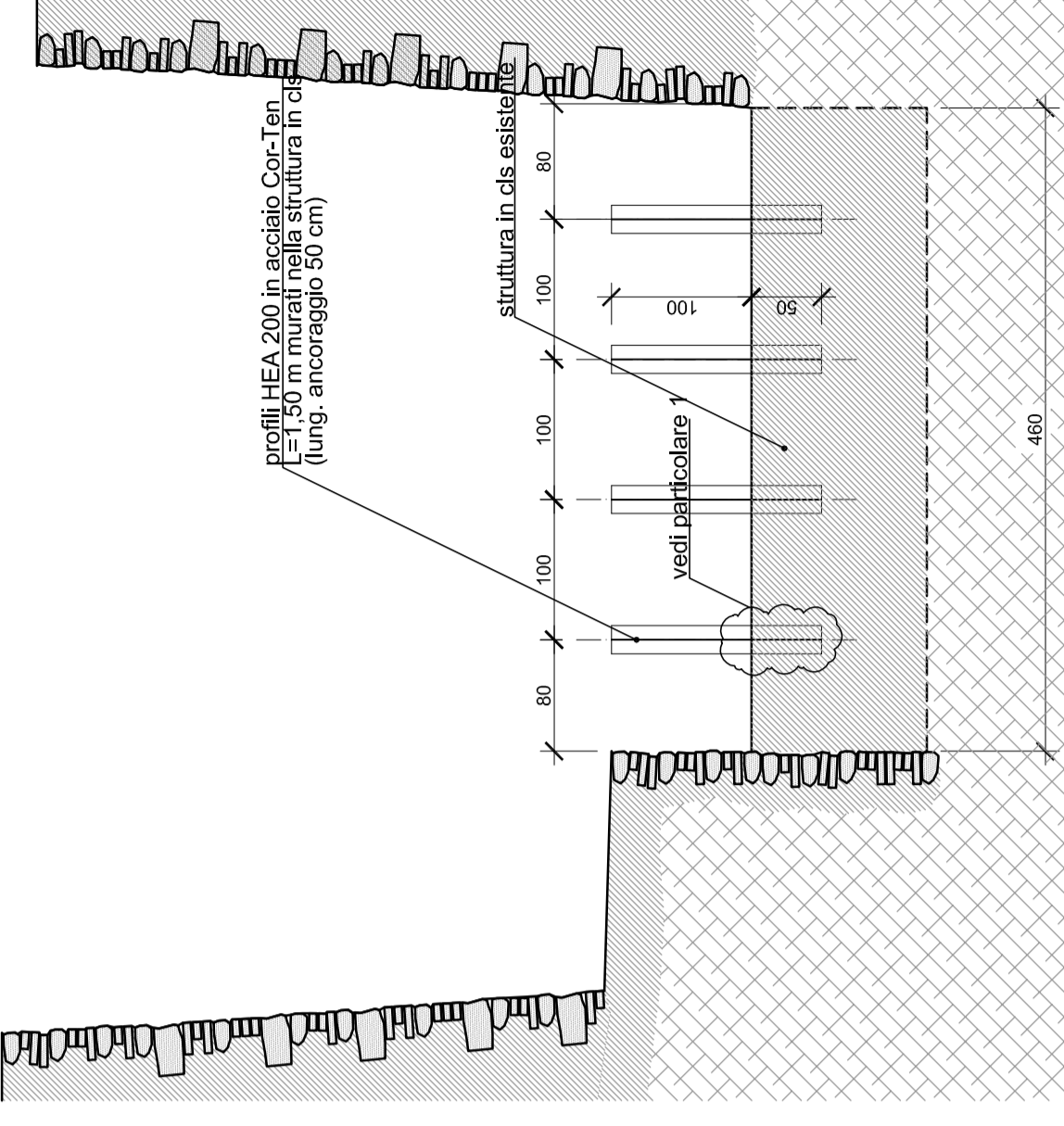

## PROLUNGAMENTO SOGLIA

PIANTA - SCALA 1:50

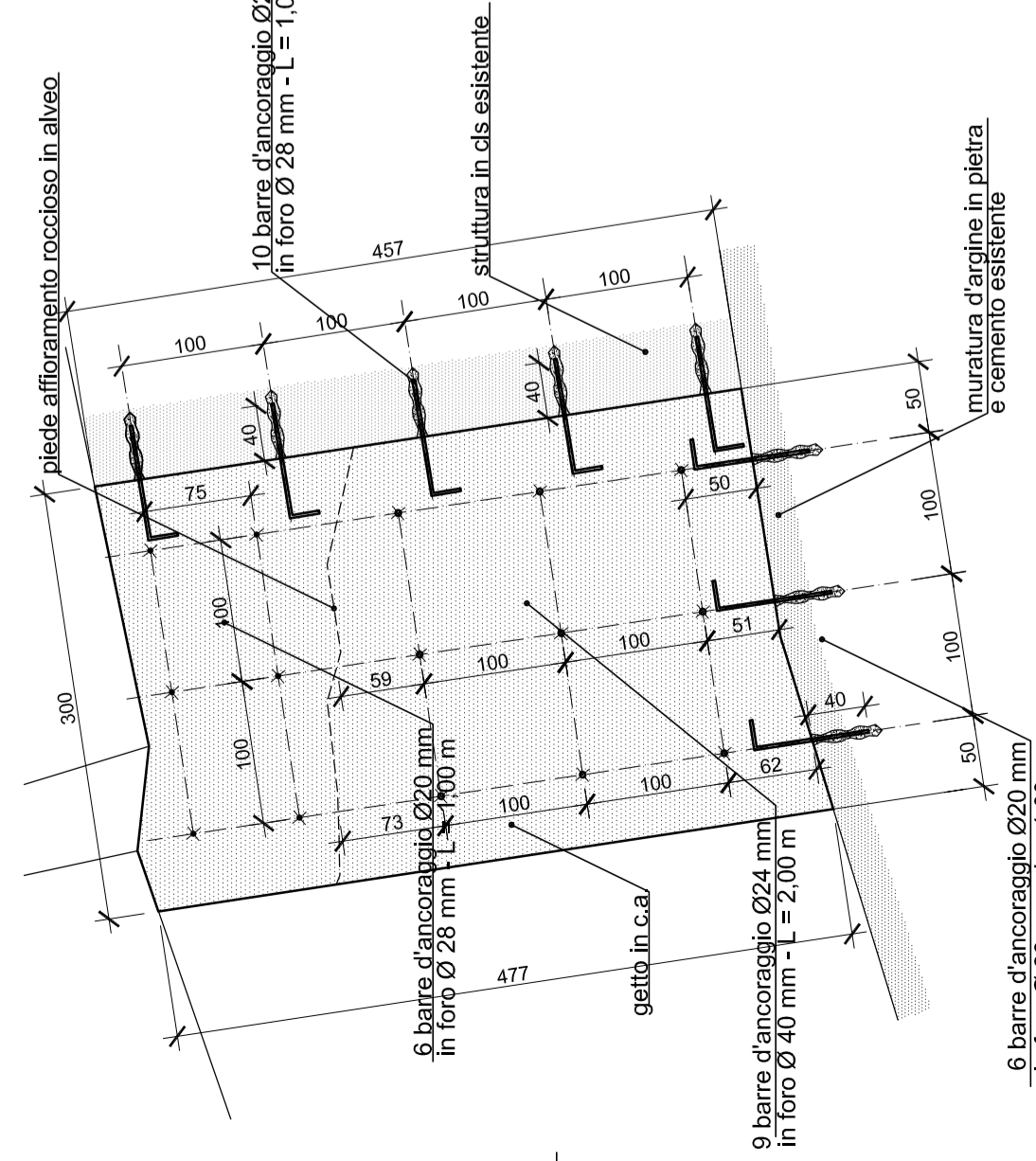

SEZIONE B-B - SCALA 1:50

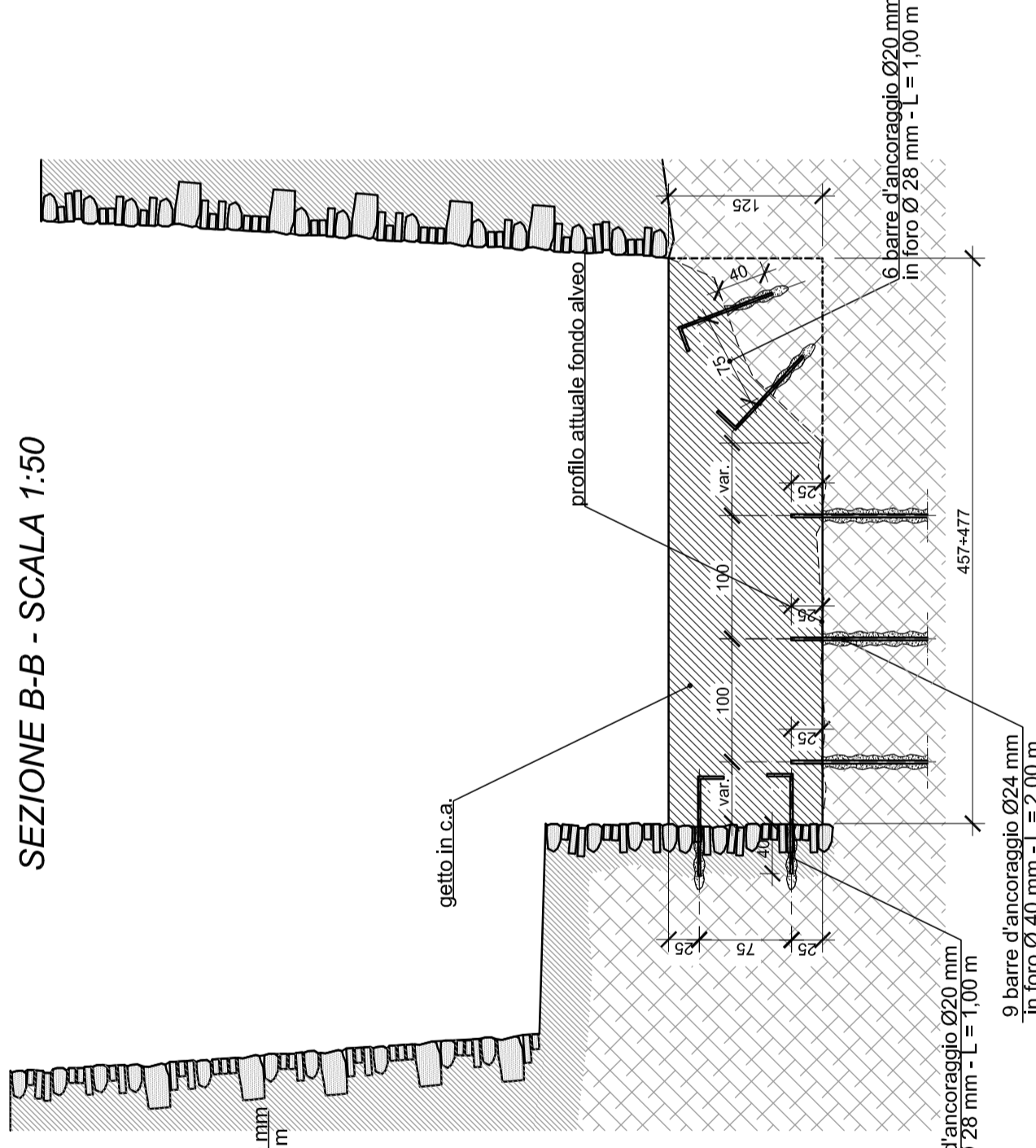

**MATERIALI:**  
 - Acciaio per carpenteria metallica: Acciaio Cor-Ten  
 - Acciaio per cemento armato: B450C  
 - Calcestruzzo per getti: classe di esposizione XC1 classe di resistenza C25/30 Rck 30 N/mm<sup>2</sup>  
 - Malta per ancoraggi: malta cementizia dosata a 400Kg/mc di cemento R425

**NOTE:**  
 tutte le quote e le misure devono essere controllate e verificate in corso d'opera

SEZIONE C-C - SCALA 1:50

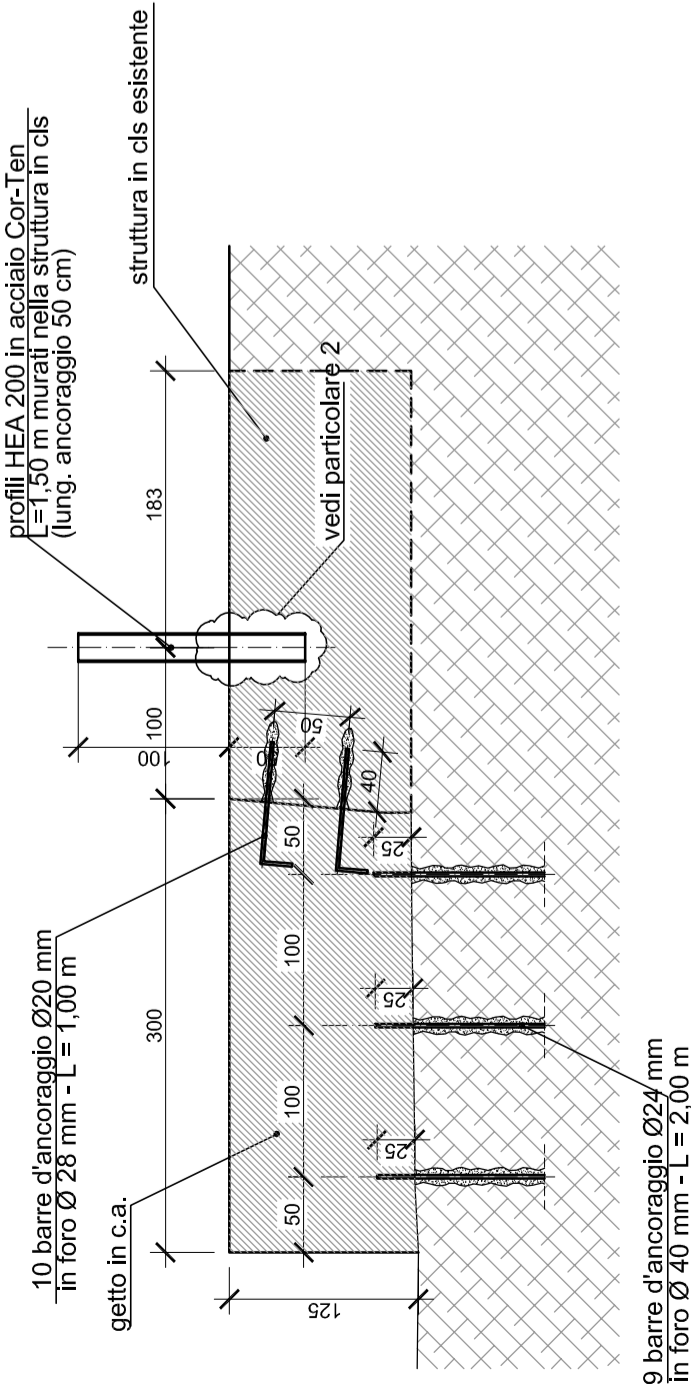

ORDITURA - SCALA 1:25

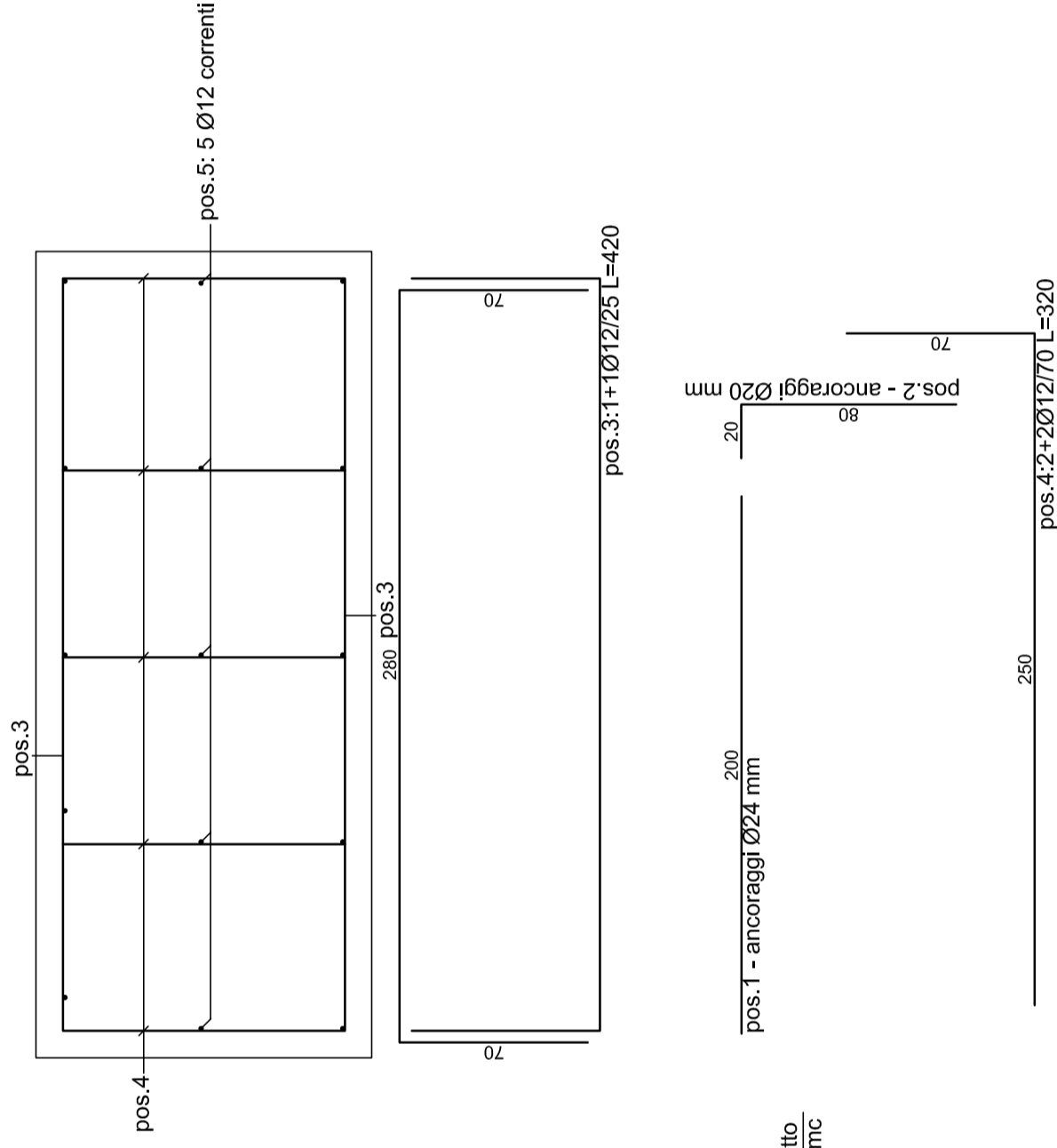

PARTICOLARE 1 - SCALA 1:20

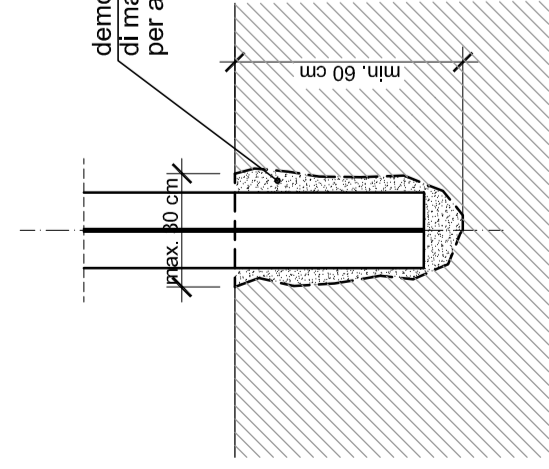

PARTICOLARE 2 - SCALA 1:20

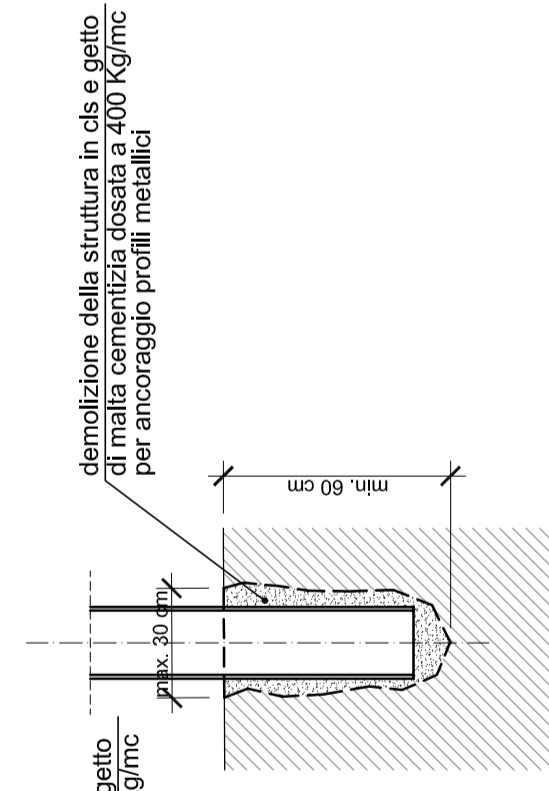

Committente:

**Comune di Monterosso al Mare**  
 Provincia di La Spezia

Oggetto:

**OPERE DI MITIGAZIONE DEL RISCHIO IDRAULICO  
 E DI REGIMAZIONE DEL TRASPORTO SOLIDO  
 NELL'ALVEO DEL TORRENTE PASTANELLI**

**PROGETTO ESECUTIVO**

Titolo elaborato:

**INTERVENTO N.2  
 STRALCIO PLANIMETRICO, PIANTE, SEZIONI E  
 PARTICOLARI COSTRUTTIVI**

Progettisti:

**STUDIO IGB Ingegneri Brocietti**

Corso Torino 17/6 s.c.a. - 16126 Genova - Tel. 010.5740699 - fax: 010.4211059  
 e-mail: i.igb@studialab.it - PEC: studio@pec.studialab.it - C.F. e P. I.V.A.: 01933110999

**STUDIO GEOLOGICO**

**Dot. Geol. Roberto De Franchi**

Via Dante 282 - 16121 Genova - Tel. 010.0986545 - fax: 010.0986545  
 e-mail: robertodefranchi@libero.it - PEC: robertodefranchi@geop.stuorezpostale.it

**DOTT. ING. MARIO GIULIO MOSSA**

Via Zani 38/2 s.c.a. - 16145 Genova - Tel. 333.277624  
 e-mail: mario.mossa@gmail.com - PEC: mario.giulio.mossa@igpec.eu

Revisione	Data	Redatto da:	Verificato da:	Approvato da:	Emissione	Descrizione
0	06.11.2018	MS	AD	AD - RG		

Data: **06.11.2018**      Scalo: **indicate**      **A94 PE D06**