

PIANTA PRIMO PIANO
Aree: mq. 426,33
STATO ATTUALE

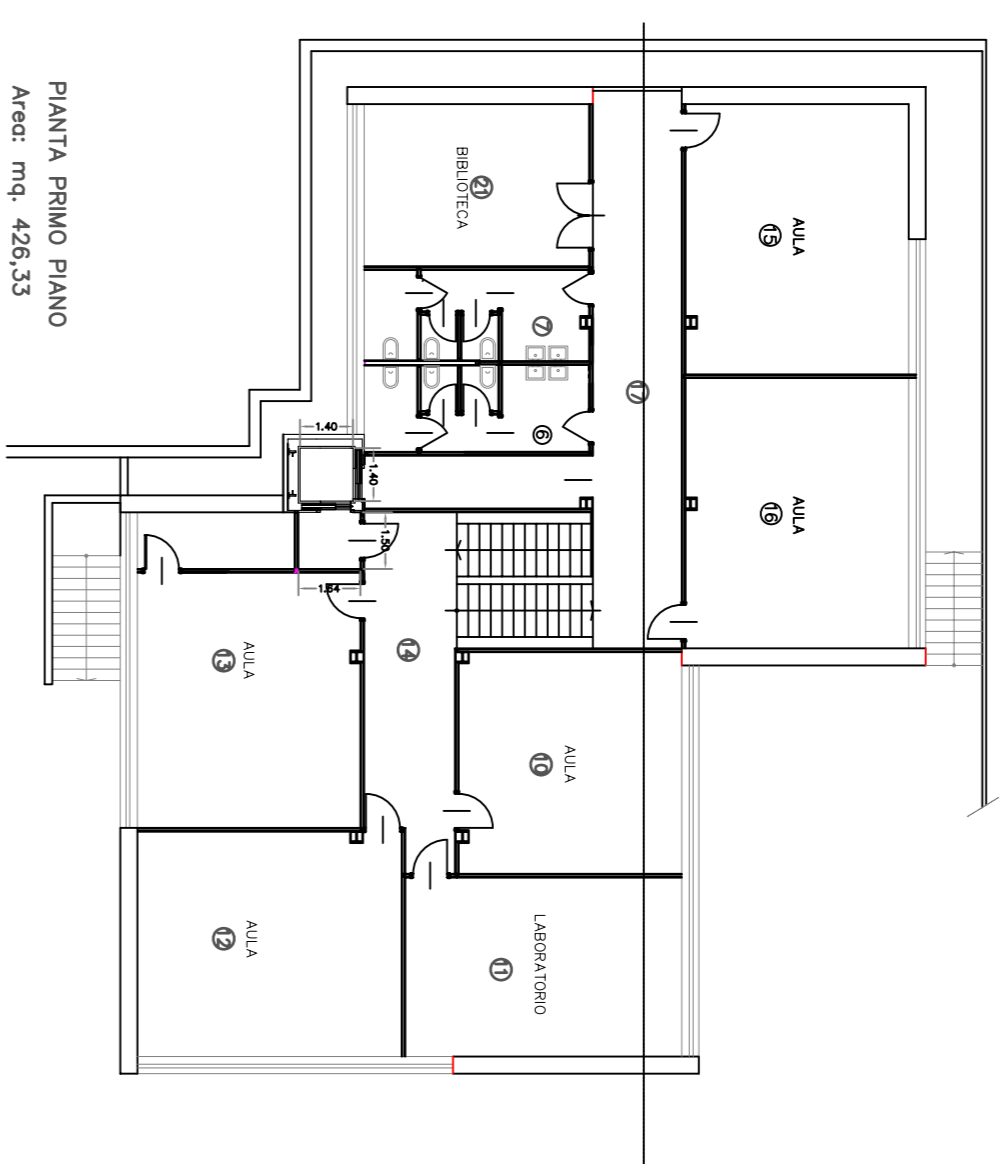

PIANTA PRIMO PIANO
Aree: mq. 426,33
STATO DI PROGETTO

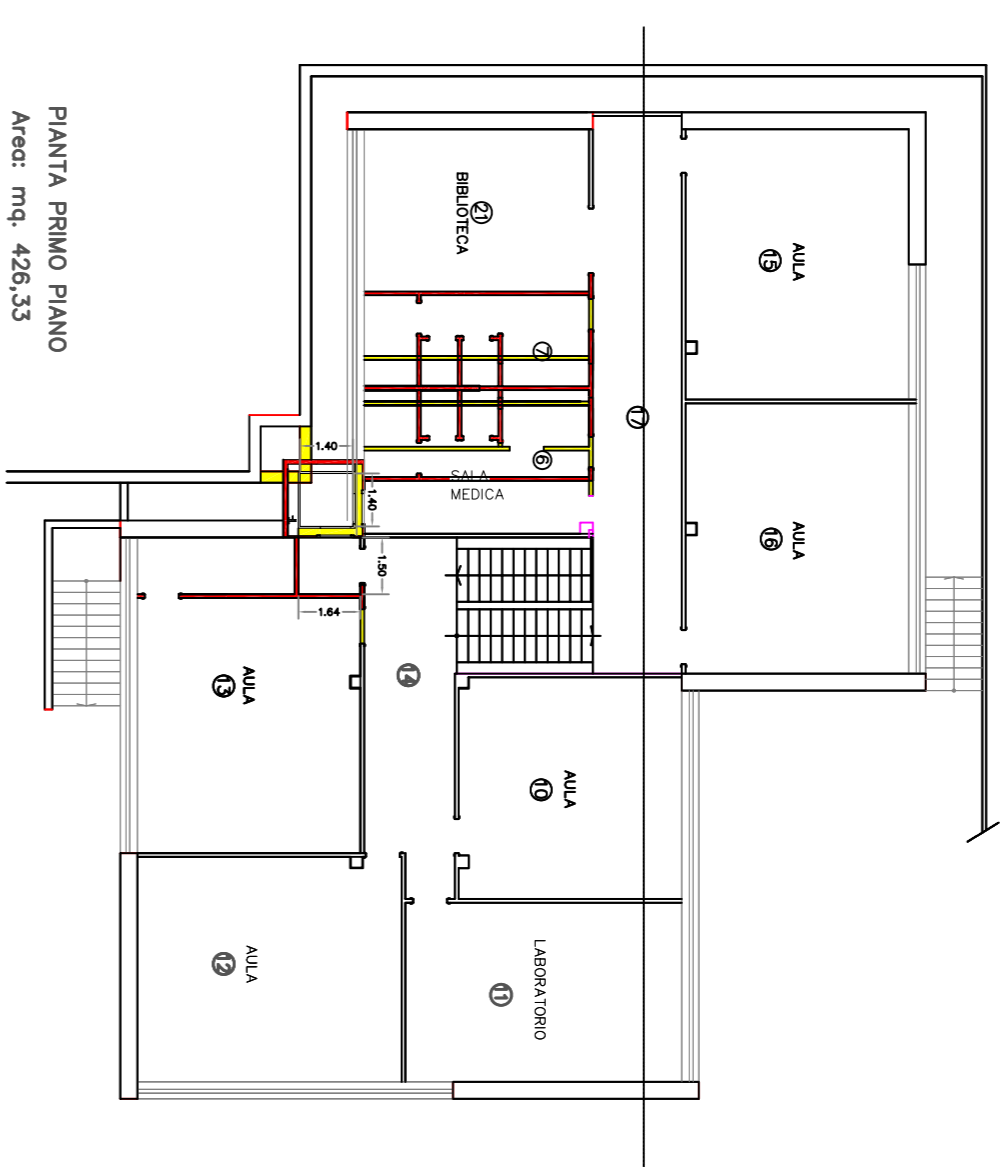

PIANTA PRIMO PIANO
Aree: mq. 426,33
RAFFRONTO

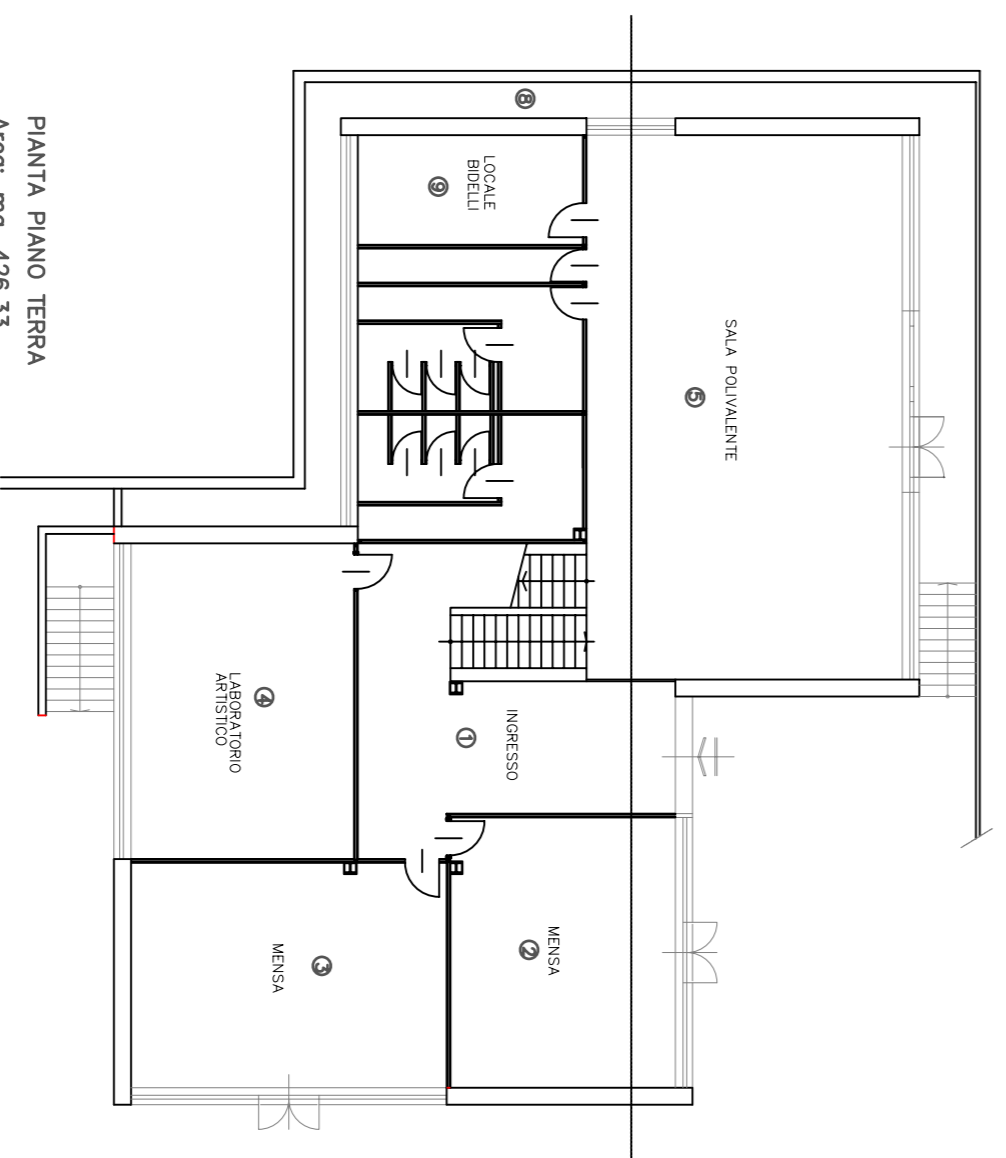

PIANTA PRIMO PIANO
Aree: mq. 426,33
STATO ATTUALE

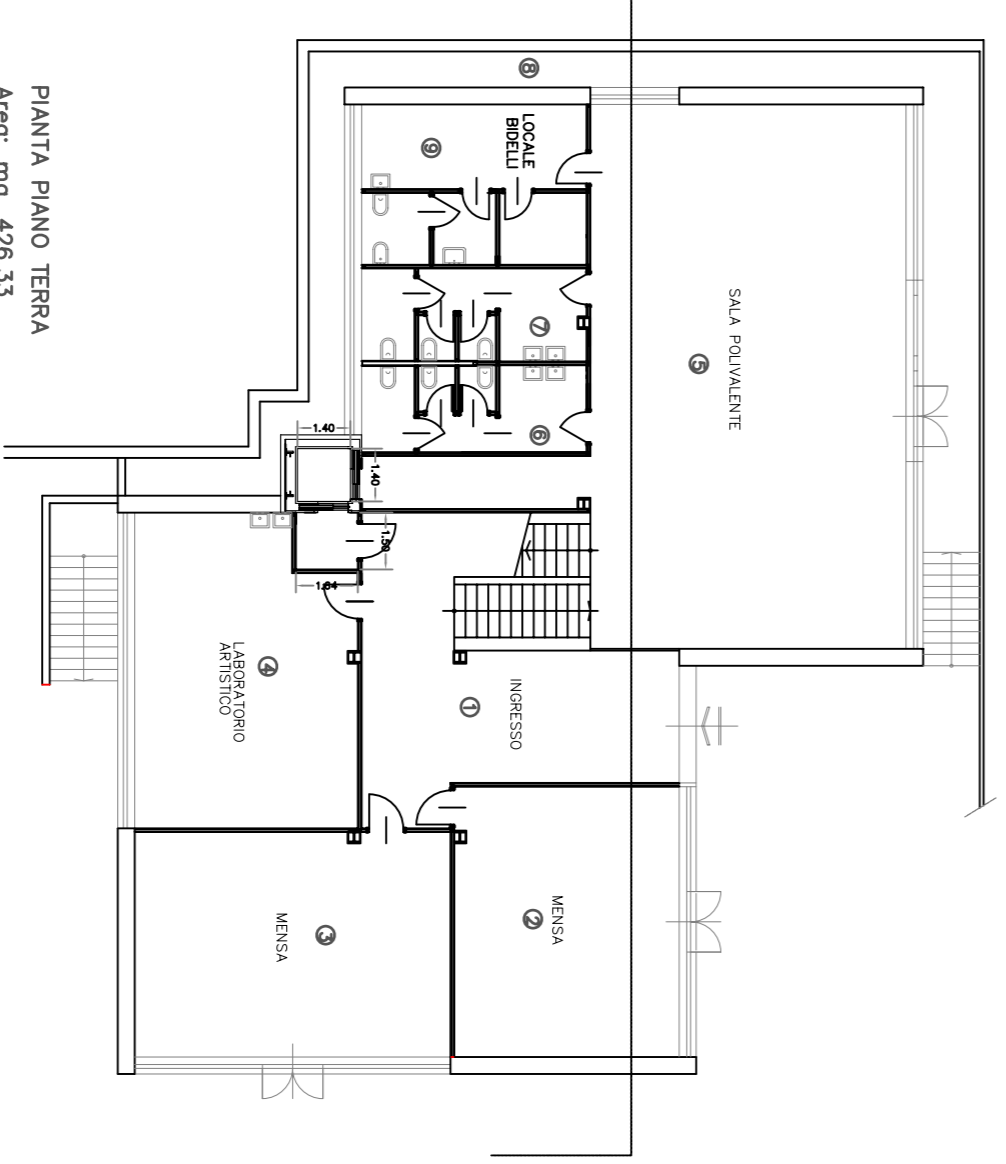

PIANTA PRIMO PIANO
Aree: mq. 426,33
STATO DI PROGETTO

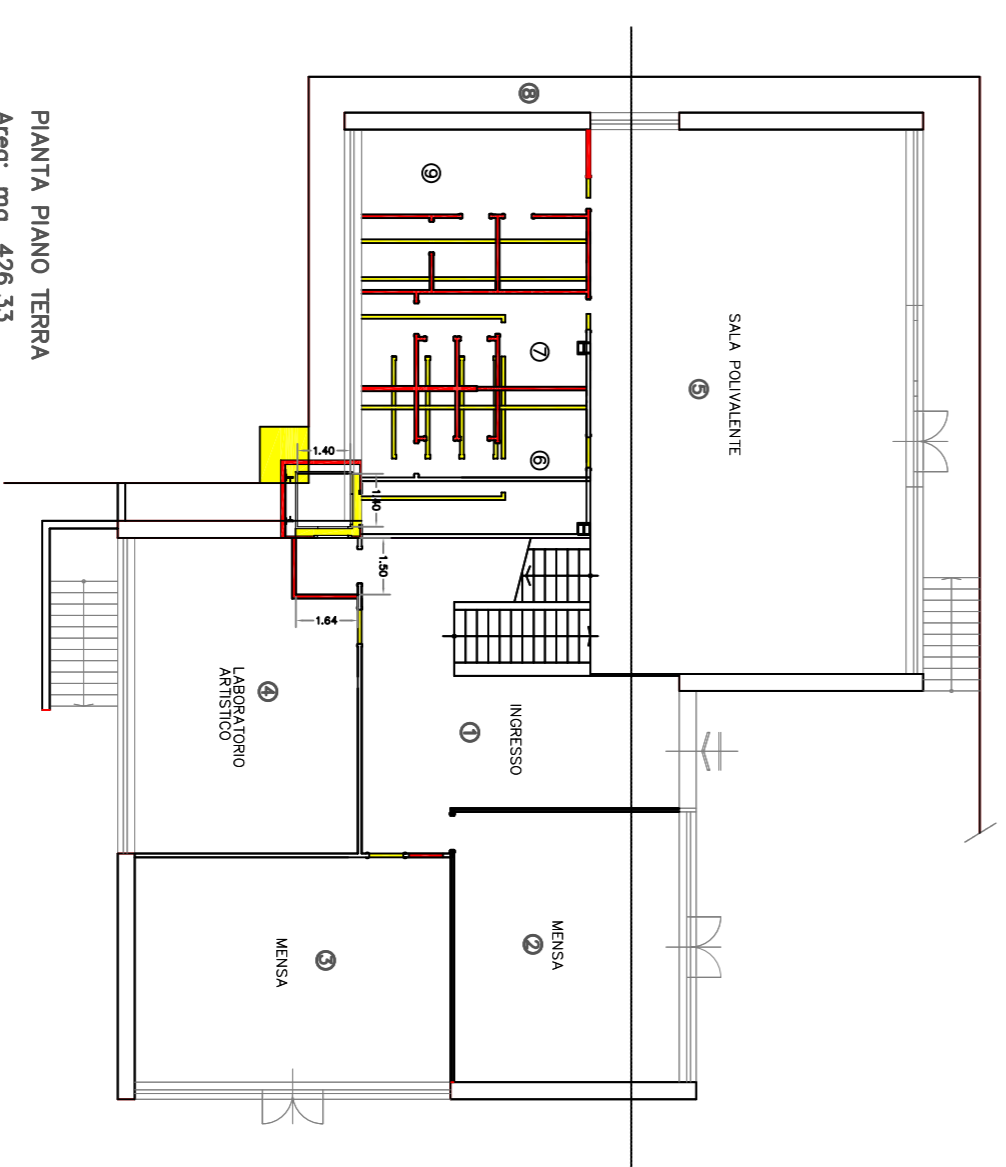

PIANTA PRIMO PIANO
Aree: mq. 426,33
RAFFRONTO

COMUNE DI LAVAGNA
AREA TECNICA
U.O. LAVORI PUBBLICI

OGGETTO: SCUOLA ELEMENTARE "VERA VASSALLE" – C.V. di Lavagna
di Lavagna
PROGETTO LAVORI DI COSTRUZIONE NUOVO IMPIANTO ASCENSORE

OGGETTO DELLA TAVOLA:
PROGETTO PRELIMINARE DEFINITIVO
PLANIMETRIE STATO ATTUALE – PROGETTO – RAFFRONTO

PROGETTISTI:
A1

RESP. PROCEDIMENTO	RESP. AREA TECNICA	DIRIG. AREA TECNICA	STAFF DI PROGETTAZIONE
ING. RIBRANTO COCCORINO	GEOM. ENRICO AGOSTI	ING. RIBRANTO COCCORINO	ING. RIBRANTO COCCORINO GEOM. SANDRA TEBALDI
EDIFICIO		COMMESSA	
LABORATORIO		A1	
SCALA		1:	
DATA		Ottobre 2012	